

Umstellung des HBCI-Softwarekeys auf HBCI-Chipkarte

Schritt 1: Auswahl des Chipkartenlesers

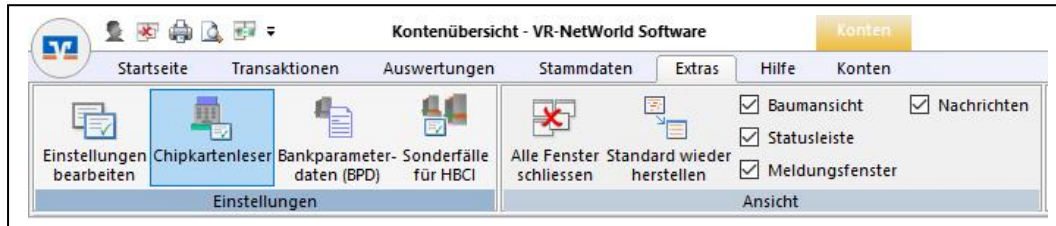

Um Ihre neue Chipkarte nutzen zu können, ist zuerst einmal Ihr Kartenleser in der VR-Networld Software zu hinterlegen. Wählen Sie dazu unter dem Reiter **Extras** den Punkt **Chipkartenleser**.

Schritt 2: Chipkartenleser verwenden

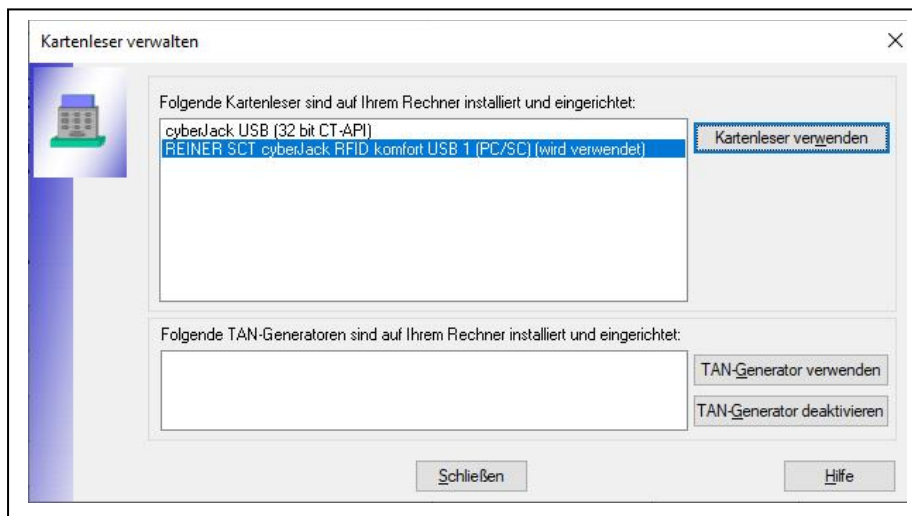

Wählen Sie nun Ihren Kartenleser aus und bestätigen Sie die Auswahl mit **Kartenleser verwenden**. Anschließend kann das Fenster über den Button **Schließen** beendet werden und der Leser ist nun zur Verwendung bereit.

Schritt 3: Aktivierung der Baumansicht

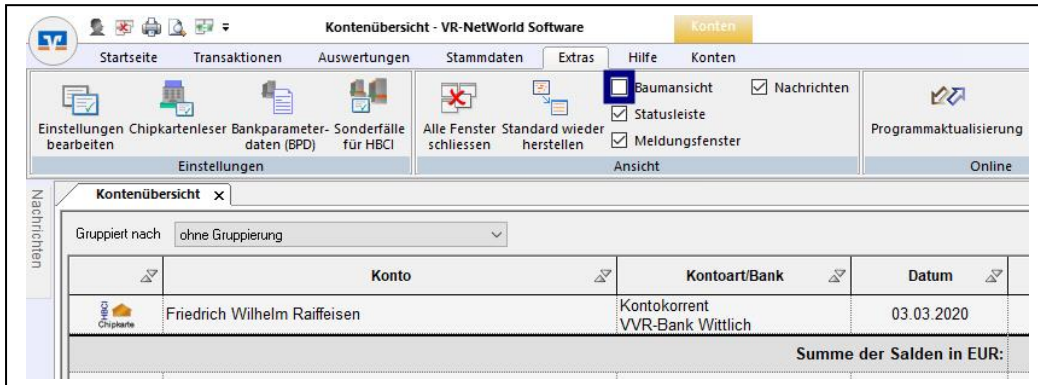

Wählen Sie unter dem Reiter **Extras** den Punkt **Baumansicht** aus. Durch Ankreuzen der Box, öffnet sich auf der linken Bildseite ein neues Fenster.

Schritt 4: Auswahl der Bankverbindung

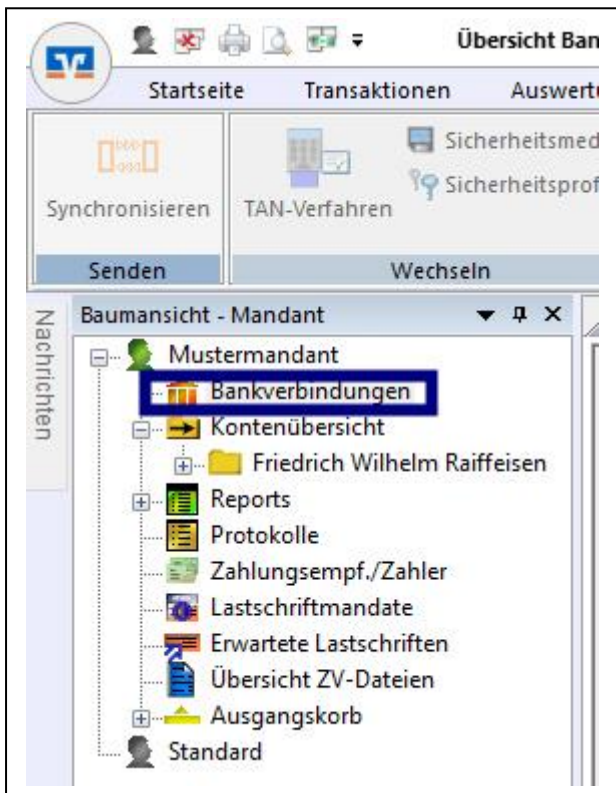

Wählen Sie nun in der Baumansicht auf der linken Seite den Punkt **Bankverbindungen**.

Schritt 5: Sicherheitsmedium wechseln

Quelle	Bezeichnung	BLZ	Kreditinstitut	Verfahren
	VWR HBCI	58760954	VWR-Bank Wittlich	

In der nun geöffneten Übersicht auf der rechten Programmseite ist die Bankverbindung der Vereinigten Volksbank Raiffeisenbank anzuwählen. Klicken Sie anschließend mit der rechten Maustaste auf diese. Dadurch öffnet sich folgendes Fenster:

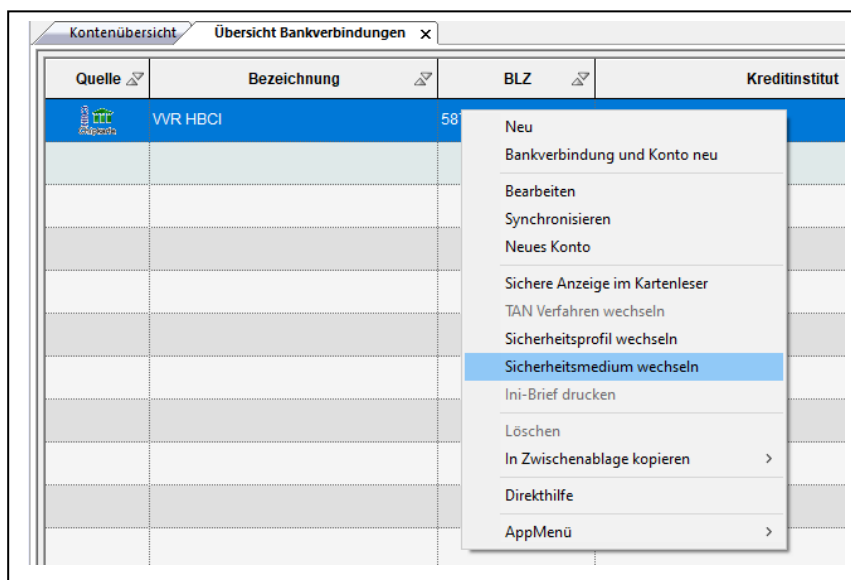

In diesem ist der Punkt **Sicherheitsmedium wechseln** zu wählen.

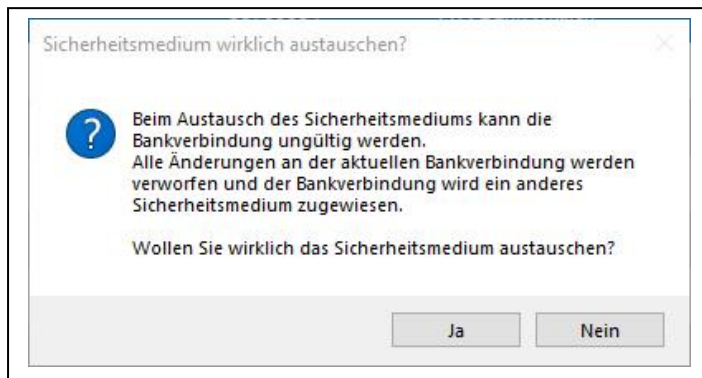

Die folgende Meldung ist im Anschluss mit **JA** zu bestätigen.

Schritt 6: Auswahl des neuen Sicherheitsmedium

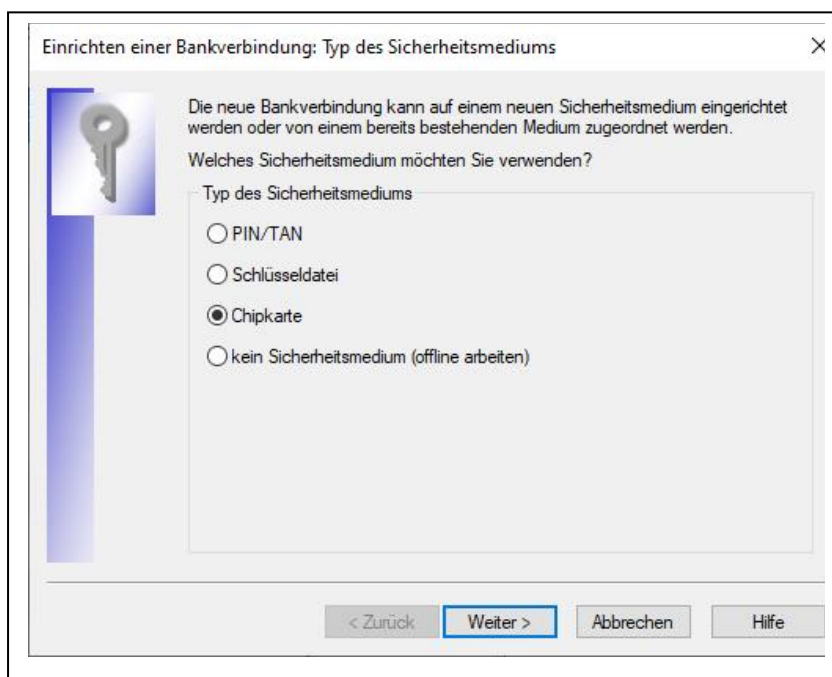

Daraufhin ist als neues Medium die **Chipkarte** auszuwählen und mit **Weiter >** zu bestätigen.

Stecken Sie nun die neue HBCI-Karte ins Kartenlesegerät!

Schritt 7: Eingabe der Pin am Kartenleser und Bestätigung der Bankverbindung

Einrichten einer Bankverbindung: Bankverbindung wählen

Wählen Sie eine der im Sicherheitsmedium enthaltenen Bankverbindungen oder legen Sie eine neue in diesem Sicherheitsmedium an:

	Kennung	Bankleitzahl Filiale	Dienst	Adresse
<input checked="" type="checkbox"/>	672650592400169 9060	58760954 VVR-Bank Wittlich	TCP/IP	hbci.gad.de
<input type="checkbox"/>	<verfügbar>			

< Zurück **Weiter >** Abbrechen Hilfe

Nach Eingabe der Pin am Kartenlesegerät erkennt die Software die an der Karte hinterlegte Bankverbindung. Diese ist mit dem Button **Weiter >** zu bestätigen.

Einrichten einer Bankverbindung: Angaben zur Bankverbindung

Hier können Sie die Informationen aus Ihrem Sicherheitsmedium nochmals kontrollieren und bei Bedarf auch ändern.

Sicherheitsmediumdaten

Bankleitzahl: 58760954
Kreditinstitut: VVR-Bank Wittlich

Benutzerkennung: 6726505924001699060
URL/IP-Adresse: hbci.gad.de **Umgehung**
Komm. Dienst: TCP/IP
Schlüsselstatus: synchronisiert (7, 7, 1)
Kunden-ID:

Ändern

< Zurück **Weiter >** Abbrechen Hilfe

Diese daraufhin öffnende Information ist ebenfalls lediglich mit **Weiter >** zu bestätigen.

Schritt 8: Synchronisation der Bankverbindung

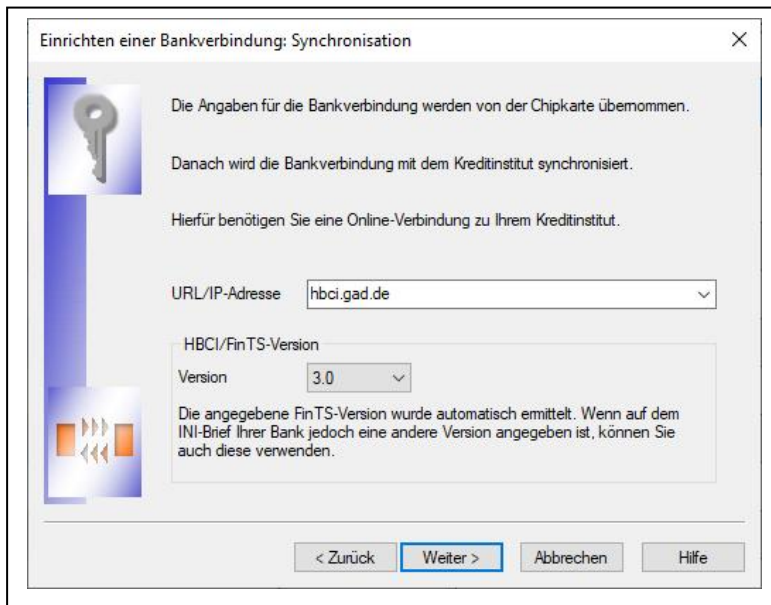

Zur Synchronisation der Bankverbindung ist die Meldung ebenfalls nur mit **Weiter >** zu bestätigen.

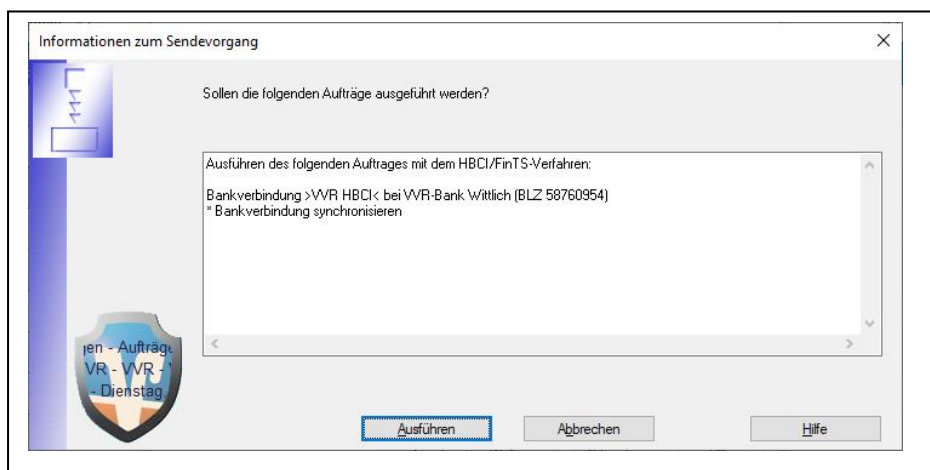

Um die Synchronisation durchzuführen ist anschließend der folgende Sendevorgang auszuführen. Daraufhin ist 2x der Pin am Kartenlesegerät einzugeben!

Schritt 9: Beendigung der Synchronisation

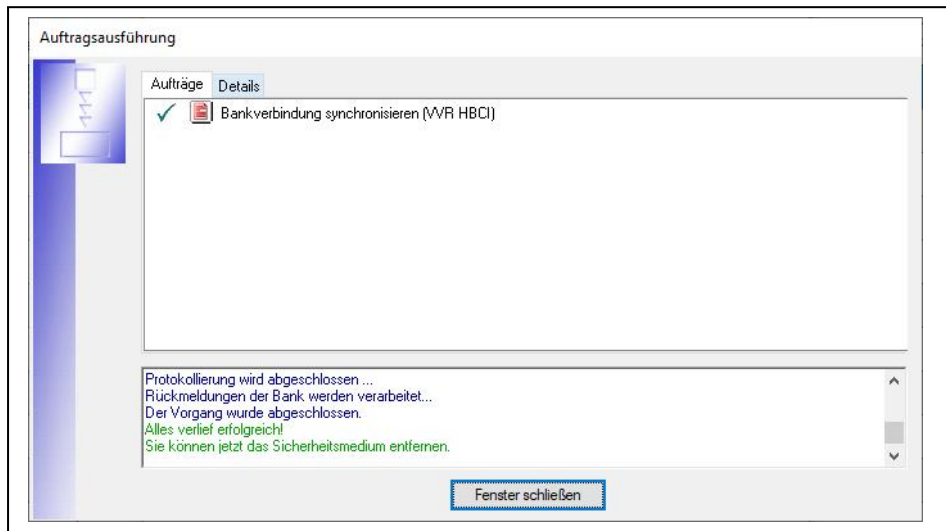

Nach erfolgreicher Pin-Eingabe erhalten Sie folgendes Fenster. Zum Fortfahren ist dieses lediglich zu schließen.

Schritt 10: Sicherheitsmedium wechseln abschließen

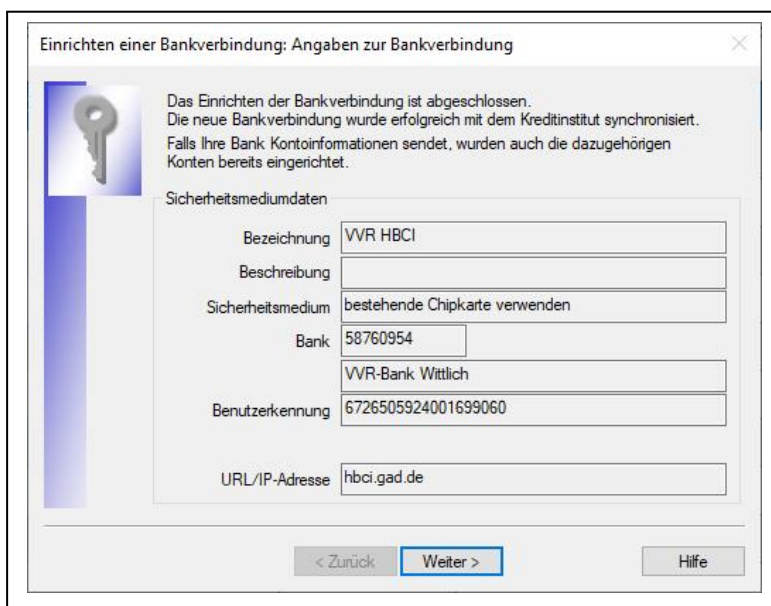

Zum Abschluss des Vorgangs erhalten Sie folgende Informationen, die lediglich zu bestätigen ist.

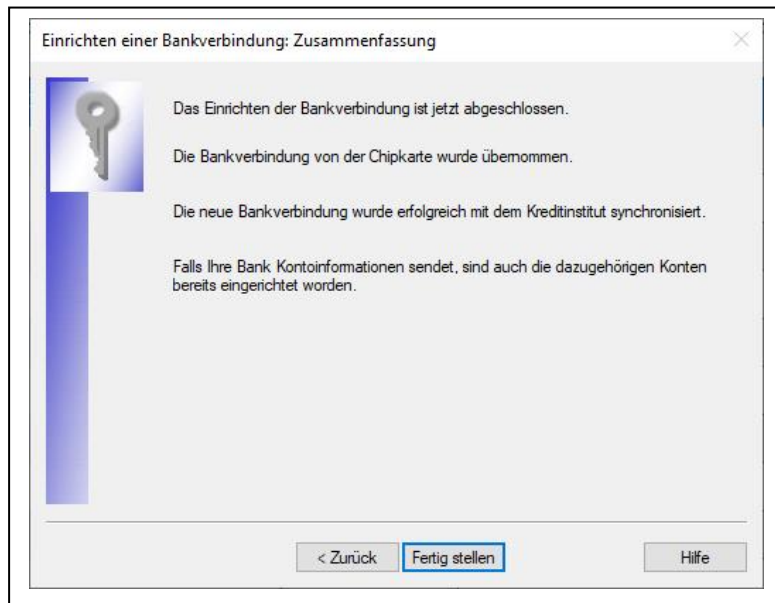

Mit dieser Meldung ist der Vorgang beendet und Sie haben erfolgreich die HBCI-Karte in der VR-Networld hinterlegt und Sie können diese wieder wie gewohnt nutzen.

Wir sind gerne für Sie da!

Benötigen Sie Unterstützung oder haben Sie Fragen?

Neben Ihren Ansprechpartnern in unseren Filialen, steht Ihnen unser Kunden-Service-Center gerne zur Verfügung.

Telefon-Nr.: 06571 924-0

E-Mail: eb1@vvr-bank.de

Ihre Vereinigte Volksbank Raiffeisenbank eG